



# Hedmarken Brannvesen IKS

- Sammen skaper vi trygghet

## Agenda:

- ✓ Omoss & 110-sentralen
- ✓ Hvorfor brenner det & hvem omkommer i brann?
- ✓ Lowerk, dokumentasjon & krav på deres bygg
- ✓ Internkontroll – Vanlige temaer
- ✓ Spørsmål?

---

Seminar for borettslag og sameier  
15.11.2023, kl.18.00

# Om oss & Forebyggende avdeling

Hedmarken brannvesen IKS er et **interkommunalt brannvesen** for kommunene Hamar, Stange og Løten, etablert 1. januar 1998. Virksomheten har ca. 70 ansatte og skal være et ledende brannvesen i Innlandet.

Hedmarken brannvesen har **3 brannstasjoner**:

- ✓ Hovedbrannstasjon med heldøgns bemanning ved Vikingskipet på Hamar
- ✓ To brannstasjoner med deltidsmannskaper med hjemmevakt i Stange og Løten.



**Anders U. Pettersen**  
Avd. leder



**Terje Bjørnstad**  
Risikoutsatte grupper  
Brannalarmanlegg & Nøkkelpokser



**Johan Snartum**  
Fredet & vernet bygg



**Charlotte V. Hoven**  
Risikoutsatte grupper



**Ståle Nielsen**  
Gassanlegg



**Geir Mortensen**  
Parkeringskjellere  
Byggeprosjekter



**Jan Egil Jensen**  
Gassanlegg

# Brann Innlandet (110-Sentralen)



Alarmsentral Brann  
Innlandet

- Ved branner og ulykker er det **110-sentralen for Innlandet** som mottar nødmeldingene og alarmerer rett brannstasjon.
- **Alarmsentral Brann Innlandet** dekker 46 kommuner i Innlandet fylke. Regionen har ca. 400.000 innbyggere.
- **Alarmsentral Brann Innlandet** omfatter 22 brannvesen, med til sammen 62 brannstasjoner, ca. 1000 brannkonstabler og over 300 brannbiler.
- Sentralen ligger i politihuset på Hamar, vegg i vegg med Politiets operasjonssentral.



Nødnummer: **110**

Vanlige henvendelser: **611 48 000**

<https://110-innlandet.no/>



Internkontroll = brannsikkerhet | Hedmarken brannvesen IKS



  
**Hedmarken  
brannvesen**  
- Sammen skaper vi trygghet

# Hjelp 113-appen

Hjelp 113-appen er et nyttig verktøy i akutte situasjoner med stress og lite oversikt. Appen samler alle nødnumrene på ett sted slik at du enkelt kan ringe riktig nødetat. Last ned og start appen Hjelp 113 nå.

LAST NED I APP STORE

LAST NED I GOOGLE PLAY

## BRANNINSTRUKS



### DETTE SKAL DU GJØRE VED BRANN

**VARSLER:** VARSLE ALLE VED Å ROPE BRANN  
VARSLER BRANNVESENET, **TLF 110**

**REDDE:** HJELP TIL I RØMNINGSVEI  
HJELP DE SOM TRENGER HJELP

**SLUKKE:** SLUKK MED BRANNSLANGE ELLER  
APPARAT

LUKK DØRER OG VINDUER

MØTE Plass:.....

110



112



113



## Hvis du ringer 110?

### Hvilke spørsmål har de?

- Navn og ditt tlf
- Adresse / kommune
- Meldingen
- Få bekreftelse
- Møt brannvesenet



Har dere branninstruks?

# HVEM OMKOMMER I BRANN?

---



**3 av 4 som omkommer  
i brann tilhører en  
risikoutsatt gruppe.**

## **De med:**

- Redusert bevegelighet og/eller nedsatt funksjonsevne (syn, hørsel)
- Kognitiv svikt/demens
- Psykiske lidelser og /eller rusproblematikk/ andre årsaker til dårlig bo evne

# HISTORIE – 7. mai 2023, Brann i Stange sentrum!

## HENDELSESLOGGING - AVSLUTTET HENDELSE

Starttid 7.05.2023 18:26:50 Ole Gunnar Stenbrenden  
24 minutter, 2 sekunder

### Innsatstid

Kommune Stange  
Brannstasjoner E3 Elverum, H1 Hamar, H4 Løten, H5 Stange  
Utrykningsnr 230507-74 Vision nr 2668

Sted  
Adresse Jernbanegata 1, 2335 Stange 96/20  
Adressebeskrivelse  
Posisjon 60° 43' 03.16" N 11° 11' 39.77" Ø

**Hendelse** Brann i bygning  
**Merknader** Full fyr i terrasse, sprer seg i bygget. Leilighetsbygg, minst 20 leiligheter. Flere etasjer. Ikke gjort rede for personer i bygget. Baps 1  
**Intern statistikkode** Brann i bygning for øvrig  
**Hendelseskode** 99.44.2

## Brannen i Jernbanegata borettslag den 7. mai, hva lærte vi?

**SØNDAG DEN 7. mai 2023** vil alltid bli stående som en merkedag i borettslagets historie. Brannen er en hendelse som har vært mye omtalt, både internt blant beboerne og ute blant publikum i Stangebyen. Mange historier og teorier om årsak og hendelsesforløp har blitt lansert.

Som styreleder tenker jeg at det nå er tid for å komme med noen faktiske opplysninger og forsøke å ta et evaluerende blikk tilbake med fokus på lærdom for alle.

effekt i et minutt eller to, men sto der ferdig ladet. Støvsugeren var så gammel at den åpenbart hadde alkaliske batterier - forløperne for dagens lithiumbatterier.

Politiet sier i sin konklusjon at det ikke er mulig å fastslå en sikker brannårsak. Gjenstandene som sto på stedet var fullstendig oppbrent og det var ikke mulig å finne konkrete spor som kunne bekrefte årsaken. Politiet har alltid strenge krav til dokumentasjon for årsaken til en brann kan fastslås.

Det er imidlertid all mulig grunn til å anta at støvsugeren forlenget var teknisk utslitt og at den dermed ikke burde vært tilkoblet et strømnett. Når det er sagt; det finnes trolig mange slike golv- og/eller små bordstøvsugere rundt omkring som står tilkoblet og som for lengst skulle vært levert på en gjenvinningsstasjon!

de utstyrstående. Noe annet vil være at i et boligsameie, der konsekvensene av en brann kan bli stor, er det viktig med:

- Et riktig konstruert bygg der hver leilighet er en egen branncelle.
- Gode instruksjoner og regler dersom en brann skulle oppstå.
- Lett tilgjengelige hjelpemidler for slukking.
- Jevnlige øvelser og trening.
- Et velfungerende varslingsanlegg. Det hadde vi ikke, men det kommer nå!

**DET VAR** ikke dumt med en beliggenhet nær brannstasjonen med rask tilgang til dyktige fagfolk heller!

**TUSEN TAKK** til alle som bidro med varsling, slukking, evakuering og senere oppfølging!

**Normann Nikolaisen,** styreleder Jernbanegata borettslag

# HISTORIE – Brann på Hamar Vest!



## Hva startet brannen eller branntilløpet i?

Brannvesenets vurdering av hva brannen startet i. Gjelder brannhendelser i bygg fra 1.1.2016 til dagens dato.

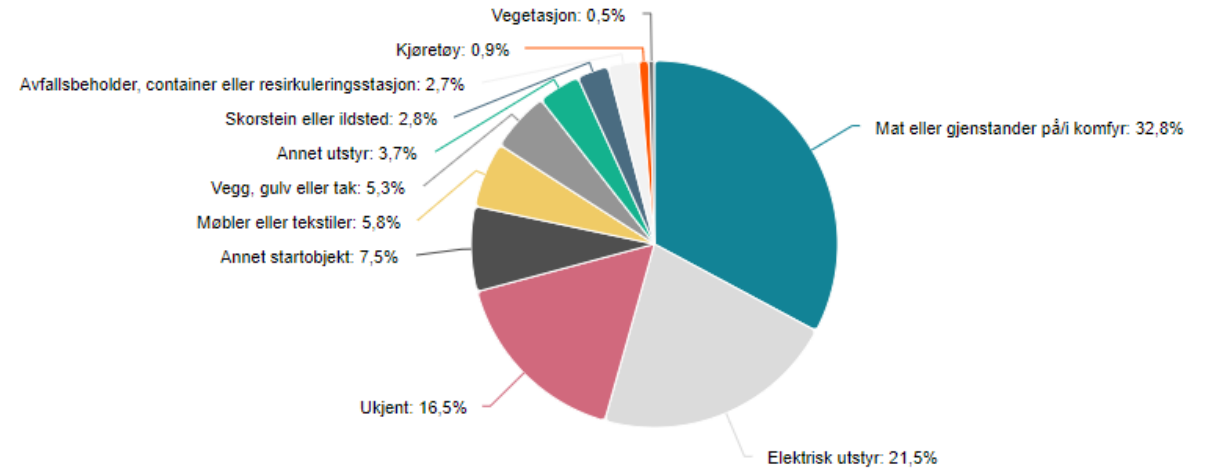

**BRIS (brannstatistikk.no)  
i 2016-2023**

# Nytt fra Hedmarken brannvesen – Fakta-Ark

<https://hedmarken-brannvesen.no/virksomhet/borettslag-og-sameier/>

**Hedmarken brannvesen**  
Sammen skaper vi trygghet

Fakta-ARK  
Hedmarken brannvesen IKS har i samarbeid med Midt-Hedmark brann- og redningsvesen IKS og Ringsaker brannvesen produsert en rekke Fakta-ark som tar for seg forskjellige temaer og utfordringer som er vanlige for boligselskaper. De inneholder nyttig og oversiktlig informasjon rundt dette med brannikkerhet og HMS, innpakket på en A4-side. Tanken er at dere som borettslag kan gå in og hente relevant veiledning ut fra deres utfordringer og ambisjoner.

- Brannalarm & Røykvarslere**
- Brannceller & brannspredning**
- Branninstruks**
- Garasjeanlegg**
- Gass**
- Internkontroll**

## 15stk Temaer:

1. Lover og forskrifter
2. Kravene til brannsikkerhet i bygget & Dokumentasjon
3. Risikoanalyser
4. Brannceller vs. brannspredning
5. Røimingssikkerhet
6. Branninstruks
7. Opplæring & Øvelser
8. Garasjeanlegg
9. Gass
10. Brannalarm & Røykvarslere
11. Sprinkleranlegg
12. Sløkkeutstyr
13. Internkontrollrutiner - Sjekkliste
14. Tilrettelegging for brannvesenet
15. Komfyrvakt



# Lovverk – Byggefasen vs. bruksfasen

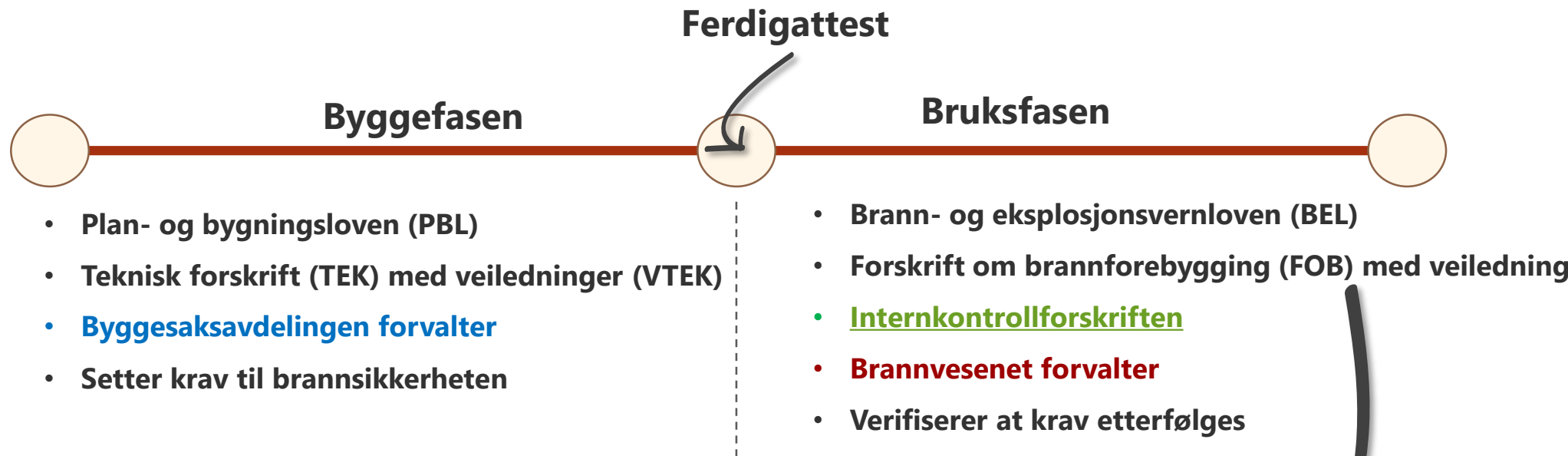

## Forskrift om brannforebygging - 3 hovedområder

Kap. 2 Plikter for EIER (Styret)

Kap. 3 Plikter for BRUKER (Beboere)

Kap. 4 Plikter for KOMMUNEN (Brannvesenet)

**NB! Det er ikke brannvesenet som setter kravene til sikkerheten i bygg.**

# Hvilke brannkrav gjelder dit Boligselskap ?

Tips Se Fakta-Ark

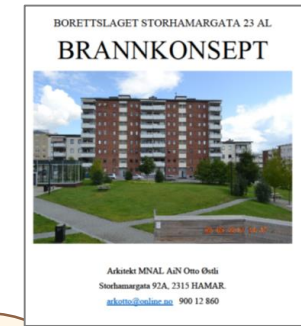

Det er avhengig av når bygget ble bygget/prosjektert!

Alle bygg har branntekniske forutsetninger fra da bygningen ble planlagt og bygget som du som eier må kjenne til og dokumentere.

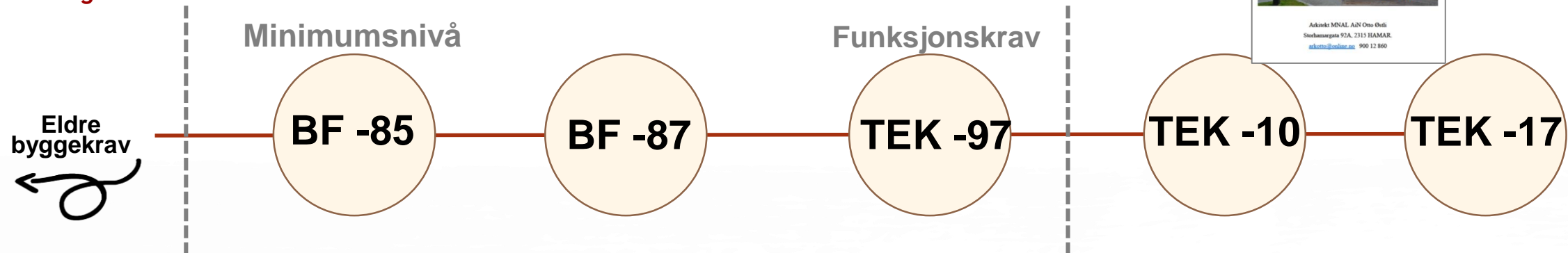

## 1. «ELDRE» BYGG MED KRAV OM OPPGRADERING – OPPFØRT FØR 1985

Bygg oppført før 1985 har en oppgraderingsplikt som sier at:

«Eieren av et byggverk skal sørge for å oppgradere sikkerhetsnivået i byggverket slik at det minst tilsvarende nivået som fremkommer av de samlede kravene gitt i BF -85 eller senere byggregler.

## BYGG UTEN KRAV OM OPPGRADERING – OPPFØRT MELLOM 1985 – 2010

For bygg oppført etter Byggeforskrift 1985, Byggeforskrift 1987 og TEK97 **kan det være vanskelig å få tak i dokumentasjon.**

Men det må fortsatt finnes en dokumentert brannstrategi som beskriver de faktiske, fysiske løsningene, og at de oppfylder kravene fra byggeteknisk forskrift fra oppføringsåret.

Hvis dette mangler finnes det branntekniske rådgivere som kan hjelpe dere med dette.

## «NYERE» BYGG – OPPFØRT ETTER 2010

Nyere bygg oppført etter TEK10 og TEK17 skal ha full FDV-dokumentasjon som beskriver kravene til brannsikkerheten. Denne dokumentasjonen skal inneholde:

- > Brannkonsept & tegninger
- > Beskrivelse av alle branntekniske installasjoner

# Internkontrollforskriften § 5. - Innhold i systematisk HMS arbeid



Internkontrollen skal tilpasses deres: **Aktiviteter, risikoforhold og størrelse** i det omfang som er nødvendig.

Internkontroll innebærer at virksomheten skal:

1. sørge for at de lover og forskrifter i helse-, miljø- og sikkerhetslovgivningen som gjelder for virksomheten er tilgjengelig, og ha oversikt over de krav som er av særlig viktighet for virksomheten
2. sørge for at arbeidstakerne har tilstrekkelig kunnskaper og ferdigheter i det systematiske helse-, miljø- og sikkerhetsarbeidet, herunder informasjon om endringer
3. sørge for at arbeidstakerne medvirker slik at samlet kunnskap og erfaring utnyttes
4. fastsette mål for helse, miljø og sikkerhet
5. ha oversikt over virksomhetens organisasjon, herunder hvordan ansvar, oppgaver og myndighet for arbeidet med helse, miljø og sikkerhet er fordelt
6. kartlegge farer og problemer og på denne bakgrunn vurdere risiko, samt utarbeide tilhørende planer og tiltak for å redusere risikoforholdene
7. iverksette rutiner for å avdekke, rette opp og forebygge overtredelser av krav fastsatt i eller i medhold av helse-, miljø- og sikkerhets- lovgivningen
8. foreta systematisk overvåkning og gjennomgang av internkontrollen for å sikre at den fungerer som forutsatt

Punkt 4-8 skal dokumenteres



**Hedmarken  
brannvesen**

- Sammen skaper vi trygghet







**Hedmarken**  
**Brannvesen IKS**  
- Sammen skaper vi trygghet

**PAUSE**

---

# AUT. BRANNALARM/ TEKNISK ANLEGG

## HVA, HVORDAN, HVORFOR?

- ✓ Brannsentral / Orienteringsplan
- ✓ Nøkkelboks
- ✓ 110-overføring eller lokalt?

## VANLIGE FEIL?

- ✓ Feil på brannvarslingsanlegg
- ✓ Mangelfull internkontroll
- ✓ Lite kunnskap om brannvarslingsanlegg
- ✓ Unødige alarmer – Hvorfor?

## KONTROLL, VEDLIKEHOLD, ETTERSYN?

- ✓ Årlig kontroll + rapport
- ✓ Serviceavtale
- ✓ Visuell internkontroll & test etter leverandørs anbefaling



Tips Se Fakta-Ark

Номер екстреної допомоги/  
Emergency numbers



**Пожежа**  
Як сказати: Пожежа!  
**Fire:**  
Say: There is a fire!



**Поліція** Як сказати:  
Мені потрібно звернутись до поліції  
**Police:**  
Say: I need the police!



**Швидка медична допомога**  
Як сказати: Мені потрібен лікар  
**Ambulance:**  
Say: I need a doctor!



Завантажте додаток  
Download the emergency app

Моя адреса / My address is:



Årskontrollmerke er lett synlig på mange sentraler  
(Bilde: Noralarm)

# UNØDVENDIGE ALARMER

Tips Se Fakta-Ark

## HVA, HVORDAN, HVORFOR?

- ✓ Avstilling – Skal dere?
- ✓ Fakturering - Koster det?
- ✓ Komfyrvakt - Hjelper det?

## VANLIGE FEIL?

- ✓ Matlaging
- ✓ Feilplassert melder
- ✓ Feilkalibrert melder
- ✓ Dårlig avtrekk på kjøkkenvifte
- ✓ Avstille alarmen uten å sjekke årsak!

## BRIS (brannstatistikk.no) Norge i 2023

### Hva rykker brannvesenet ut på?

Fordelt etter overordnet oppdragstype

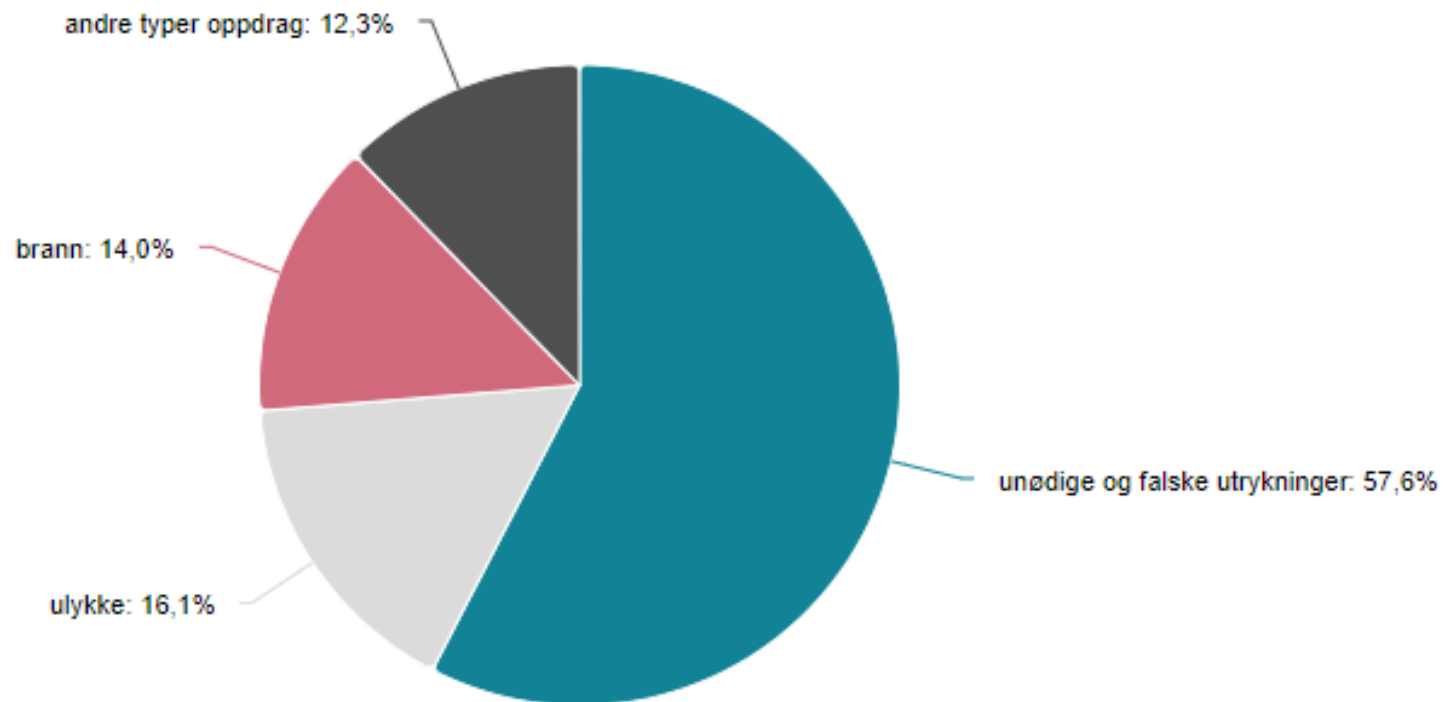



# SPRINKLER

## HVA, HVORDAN, HVORFOR?

- ✓ Brannkonsept
- ✓ Vannsprinkler vs. vanntåke vs. Inergen (gass)
- ✓ Sprinklersentral / O-plan



Tips Se Fakta-Ark

## VANLIGE FEIL?

- ✓ Mangelfull ekstern kontroll
- ✓ Mangelfull kunnskap: service vs kontroll
- ✓ Manglende skilting
- ✓ Lagring & endringer over tid

## KONTROLL, VEDLIKEHOLD, ETTERSYN?

- ✓ Årlig kontroll + rapport (<https://fgkontroll.no/>)
- ✓ Serviceavtale
- ✓ Visuell internkontroll - leverandørs anbefaling

## ORIENTERINGSPLAN - PLAN 2. ETASJE WIIK-GÅRDEN

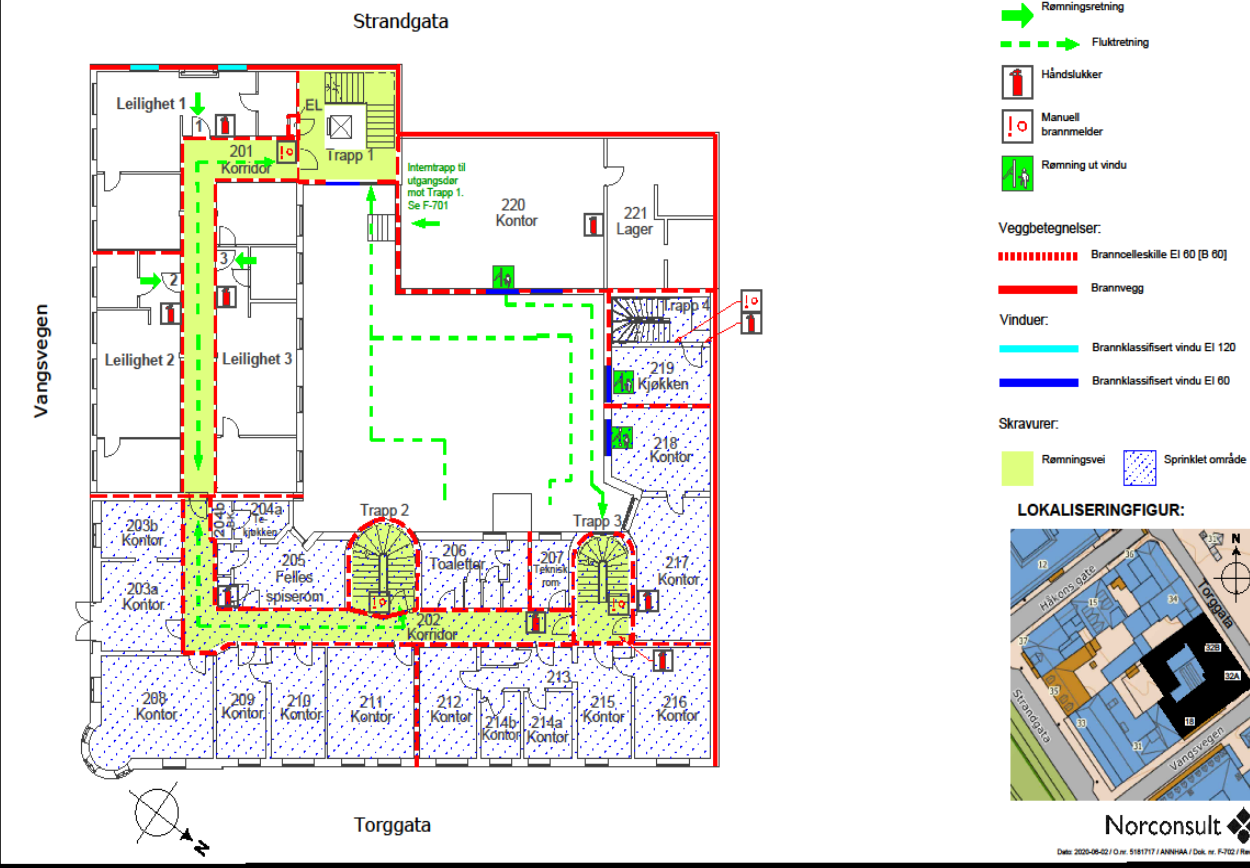

# RØMNINGSVEIER

## HVA, HVORDAN, HVORFOR?

- ✓ Korridorer | Trapperom | Svalganger
- ✓ Rømningsplaner
- ✓ Røyk i korridor? Hva da?
- ✓ Behov for assistert rømning?
- ✓ Ledelys vs. markeringslys. Begge trengs

## VANLIGE FEIL?

- ✓ Lagring / møbler i rømningsvei
- ✓ Hjelpemidler & lading

## KONTROLL, VEDLIKEHOLD, ETTERSYN?

- ✓ Internkontroll (NS 3925/2013)
- ✓ Årlig kontroll & service
- ✓ Instruksjer/informasjon
- ✓ Regelmessig i hverdagen

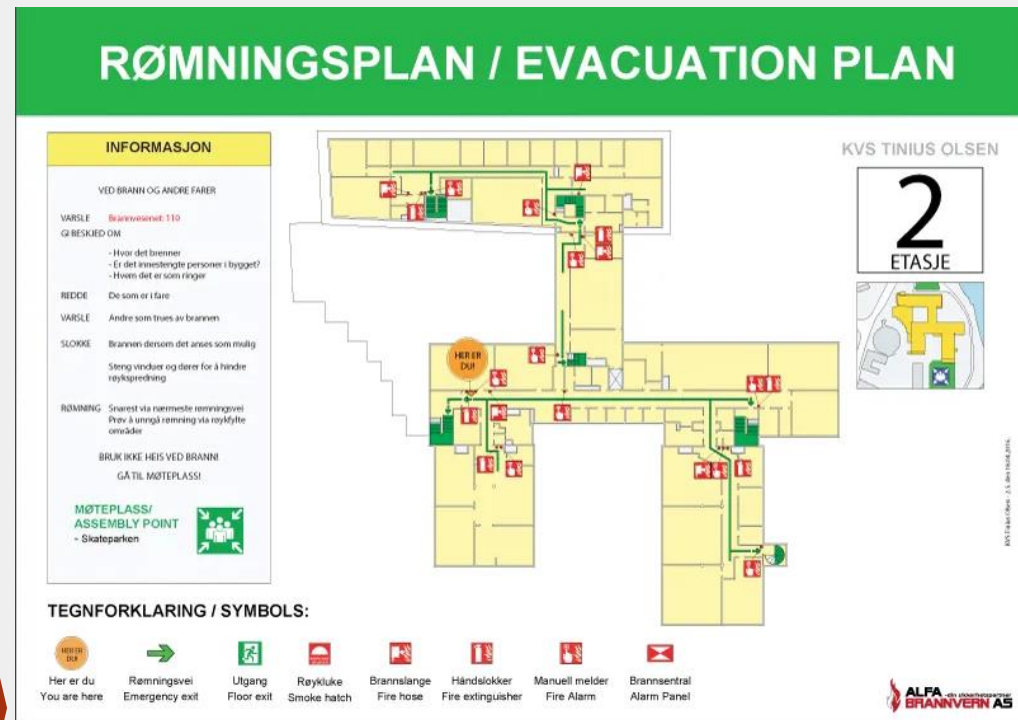

Figur 1 Ledelys



Figur 2 Markeringskilt

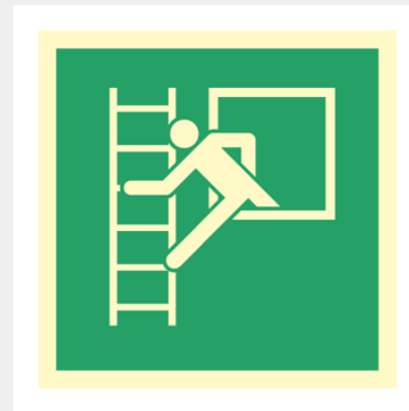

# ADKOMST BRANNVESENET

## HVA, HVORDAN, HVORFOR?

- ✓ Finnes det forutsetninger i brannkonsept?
- ✓ Krav om lift?
- ✓ Oppstillingsplass
- ✓ Nøkkelboks
- ✓ Orienteringsplaner
- ✓ Parkeringsgarasje

## VANLIGE FEIL?

- ✓ Manglende kjennskap
- ✓ Manglende skilting
- ✓ Manglende snømåking/rydding



# PARKERINGS- GARASJE

Tips Se Fakta-Ark

## HVA, HVORDAN, HVORFOR?

- ✓ Lag egne retningslinjer
- ✓ Lagring
- ✓ Boder
- ✓ Høy brannbelastning & Ventilering
- ✓ Utfordring/tilrettelegging brannvesen

## VANLIGE FEIL?

- ✓ Lagring rundt bilen
- ✓ Ladning av el-artikler
- ✓ Brann-belastning i brann konsept
- ✓ Lagring av gass beholdere (hyller/boder)
- ✓ Tilpassinger over tid

## KONTROLL, VEDLIKEHOLD, ETTERSYN?

- ✓ Internkontroll
- ✓ Merking røykventilering
- ✓ Innsatstegninger

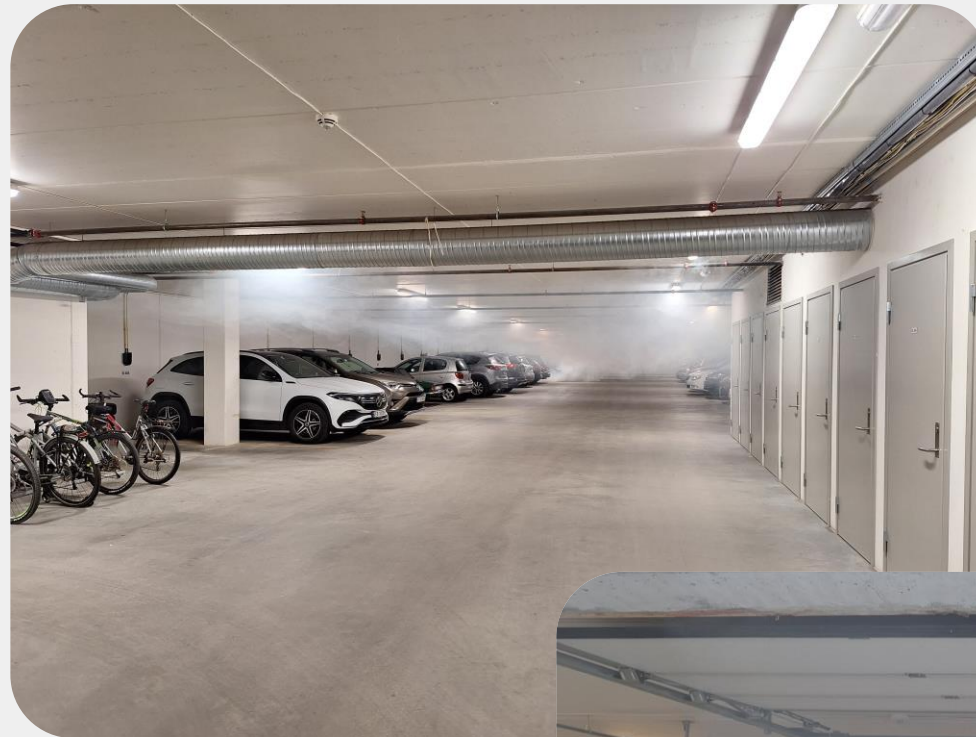

# SLOKKEUTSTYR

Tips Se Fakta-Ark

## HVA, HVORDAN, HVORFOR?

- ✓ Bekjempe en brann tidlig
- ✓ Krav: slokkeapparat og/eller brannslanger
- ✓ Pulver vs. skum?

## VANLIGE FEIL?

- ✓ Gått ut på dato
- ✓ Ikke tilpasset bruker
- ✓ A B C F + slokke-effekt

## KONTROLL, VEDLIKEHOLD, ETTERSYN?

- ✓ Kontrollforetak: Årlig / 5år / 10år
- ✓ Plassering
- ✓ Egenkontroll



# OPPLÆRING OG ØVELSER

## HVA, HVORDAN, HVORFOR?

- ✓ Møte/informasjon til beboere
- ✓ Antall øvelser - Behovsbasert
- ✓ Kombiner teori og praksis
- ✓ Assistert rømming? (Obs personvern)

## VANLIGE FEIL?

- ✓ Kun fokus på rømningsøvelse
- ✓ Manglende oppmøte
- ✓ Ringer brannvesen for rømningsøvelse og slukking?

Kan gjennomføres på flere ulike måter! Husk å variere og hente innspill fra beboere og behov:

- **TEORI med beboere – Forebyggende informasjon**
- **TEORI med beboere – Hva er forutsetningene for bygget**
- **RØMNINGSØVELSE**
- **SLOKKEØVELSE**
- **PAPIRØVELSE**

# AVFALLSHÅNDTERING

## HVA, HVORDAN, HVORFOR?

- ✓ Vanlig brannårsak
- ✓ Forsikringselskap - Vilkor
- ✓ Påsatte brenner?

## VANLIGE FEIL?

- ✓ Batteri i avfall
- ✓ Lagre søppeldunk inntil vegg
- ✓ Sortering - se Sirkula
- ✓ Avfallsplan i kommunen (ikke brenne søppel)

## Vi kaster millionar av batteri i søpla kvart a Dette kan skje når vi gjer det

Kvart år kaster innbyggjarane berre i Sør-Rogaland 3 millioner batteri i restavfallet. Så langt i år har usorterte batteri skapt minst 30 brannar i Noreg.



Brann forårsaka av batteri i restavfallet i søppelsorteringsanlegget hos Ivar på Forus mellom Sandnes og Stavanger tidlegare i år. Ingen blei skada i brannen.  
FOTO: IVAR



Mari Rollag Evensen  
Journalist



Hanne Høyland  
Journalist

Vi rapporterer frå Stavanger

Publisert 6. juli 2022 kl. 17:49



Artikkelen er mer enn ett år gammel.

AUGESUND NYHETER BRANN

## Brann i søppeldunk



BRANN I SØPPELDUNK: Det var ikke mye igjen av søppeldunken når Haugesunds Avis kom til stedet. Foto: Håkon Langeland

Batterier som  
kastes feil kan  
skape brann



Svarte avfallsekker  
har alltid vært litt  
mistenkelige...



# GASS

## HVA, HVORDAN, HVORFOR?

- ✓ Fast anlegg vs. flasker
- ✓ Dokumentasjon på gassanlegg

## VANLIGE FEIL?

- ✓ Mangelfull dokumentasjon
- ✓ Mangelfull internkontroll
- ✓ Mangelfull ekstern kontroll
- ✓ Mangelfull kunnskap om eget anlegg

## KONTROLL, VEDLIKEHOLD, ETTERSYN?

- ✓ Internkontroll / risikovurdering
- ✓ Årlig kontroll
- ✓ Kartlegge bruk/ lagring av gass i BRL

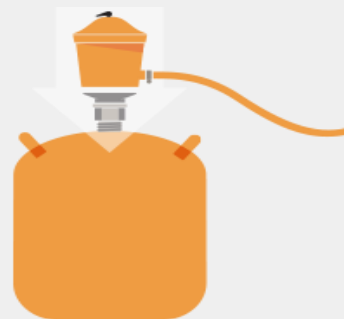

### TIPS:

- ✓ Gass skal aldri oppbevares i kjeller eller loft
- ✓ Per boenhet kan du oppbevare maksimalt to flasker på 11 kilo. Men hva med totalen? 40 leiligheter x 11kg = 440kg propan.... Er det OK?
- ✓ Borettslag og sameier kan etablere egne retningslinjer for oppbevaring av gass. Styret må ta en risikovurdering og vurdere dette ut ifra den.



# BOEVNE

## HVA, HVORDAN, HVORFOR?

- ✓ Rullestol vs. rømning
- ✓ Trygghetsalarm
- ✓ Kognitiv svikt vs. brannsikkerhet?
- ✓ Forsøpling – Økt brannbelastning & hva med rømning?
- ✓ Komfyrbranner. Tørrkoking 50% av utrykninger

## KONTROLL, VEDLIKEHOLD, ETTERSYN?

Fokus på:

- ✓ Røykvarslere & slokkeutstyr
- ✓ Rømningsveier
- ✓ Rot – brannrisiko, vannskader, Skadedyr, etc.
- ✓ Vurdere boevne?
- ✓ Branntips.no

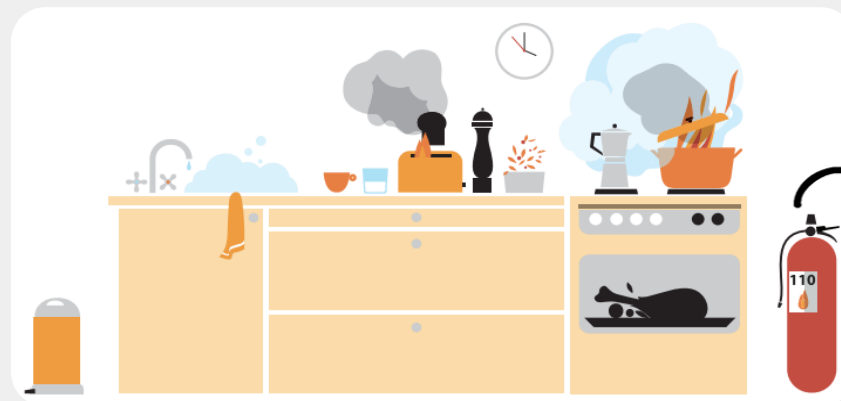
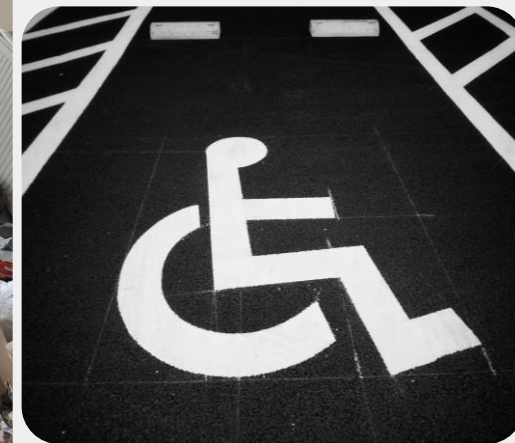
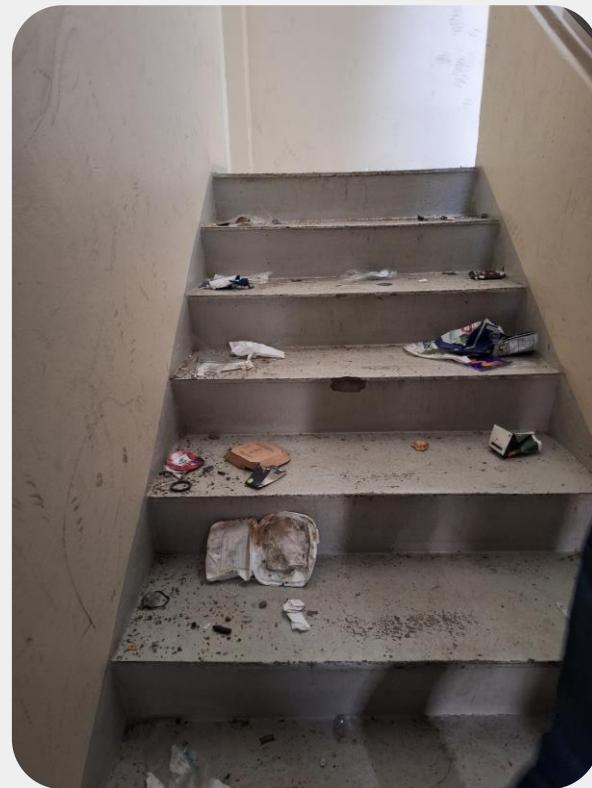

# BALKONGER

## HVA, HVORDAN, HVORFOR?

- ✓ Innglassing
- ✓ Rømning fra terrasse (låst / ulåst)
- ✓ Fasade endring & byggesak søknad / brannteknisk dokument ?

## VANLIGE FEIL?

- ✓ Meget høy brannbelastning - utvendig smitte
- ✓ Matlaging på terrasse & rutiner (propan vs. grill ?)
- ✓ Terrasse-varmere propan

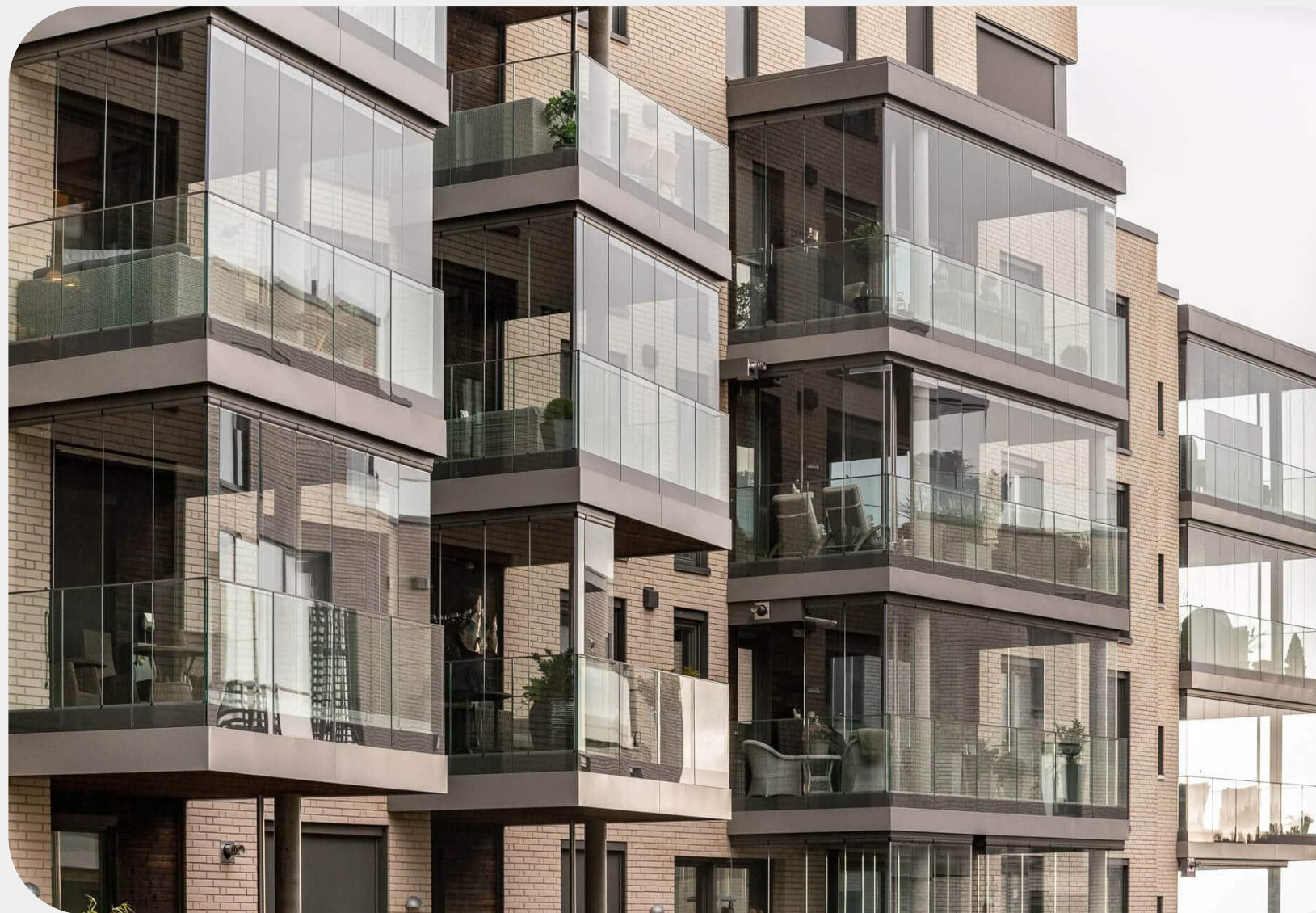

# BRANNVENTILERING

## HVA, HVORDAN, HVORFOR?

- ✓ Røyluker
- ✓ Røykvifter
- ✓ Bedre rømning
- ✓ Bedre innsats for brannvesenet
- ✓ Automatikk vs. manuelt?

## VANLIGE FEIL?

- ✓ Manglende kjennskap
- ✓ Manglende vedlikehold
- ✓ Merking/O-plan?

## KONTROLL, VEDLIKEHOLD, ETTERSYN?

- ✓ Årlig ekstern kontroll





# Fungerer det i praksis?

## <https://app.havneweb.no/login>

- Kasserer, Stange  
båtforening

The screenshot shows a web application interface. On the left is a sidebar menu with categories like 'Brukere og båtplasser', 'Gjestehavn', 'Økonomi og administrasjon', 'Aktiviteter', and 'Annet'. The main content area features a search bar and a dropdown menu set to 'Elektro'. Below this is a table with columns for document names, dates, and 'LAST NED' buttons.

Document Name	Date	Action
2022.09.26tb-sjekkliste-stange-båtforeing-vår-6-	12.10.2023	LAST NED
2023-sjekkliste-stange-båtforeing-vår-6-høst.do	12.10.2023	LAST NED
2024-sjekkliste-stange-båtforeing-vår-6-høst.do	12.10.2023	LAST NED
2023.08.08 Nelfo sluttkontroll r1 (utbedre avvik e	26.09.2023	LAST NED
2023.08.08-nelfo risikovurdering utbedre avvik ett	26.09.2023	LAST NED
2023.09.22 nelfo samsvarserklæring o72414 0729416	26.09.2023	LAST NED
2023.09.18 Utbedring tilsynsrapport. 07.08.2023.pdf	25.09.2023	LAST NED
2022.09.16 eksempel på sjekkliste for egenkontroll	21.09.2023	LAST NED
2023.09.21 Elektro sikkerhetsinstruks for Stange b	21.09.2023	LAST NED
2023.08.07 El-kontroll Stange-båtforening.pdf (Av	07.08.2023	LAST NED
2023.07.08- Avvik skjema - kurs-5-slår-ut-(pumpeh	10.07.2023	LAST NED
2012-kontroll-stange-elektriske-as.pdf	05.06.2023	LAST NED
2013-kontroll-stange-elektriske-as.pdf	05.06.2023	LAST NED
2015-kontroll-2015-stange-eletriske-as.pdf	05.06.2023	LAST NED
Intern-kontroll-forskriften.docx	14.04.2023	LAST NED
2009 Avtale med Stange elektriske.pdf	19.03.2023	LAST NED
2009 Varsle av tilsyn el-anlegg.pdf	19.03.2023	LAST NED
2009-tilsyn-rapport el-anlegg .pdf	19.03.2023	LAST NED
teftid-12290- tilsyn med elektriske-anlegg 2021.xl	19.03.2023	LAST NED

# BRANNTIPS.NO

---



## Branntips

**Hjelp oss å  
forebygge brann!**

Er du bekymret for din eller andres brannsikkerhet? Har du oppdaget et brannfarlig forhold og ønsker å melde fra? Uansett hvem eller hva din bekymring gjelder, ønsker brannvesenet å høre fra deg. Sammen kan vi unngå at branner oppstår og potensielt redde liv.

# SPØRSMÅL & REFLEKSJONER?

---

**TUSEN TAKK!**

Presentasjonen finner du som PDF på  
hjemmesiden vår

**[Hedmarken-brannvesen.no](https://hedmarken-brannvesen.no)**

E-postadresse:

**[postmottak@hedmarken-brannvesen.no](mailto:postmottak@hedmarken-brannvesen.no)**

Telefonnummer:

**+47 400 07 999**

